BEFORE

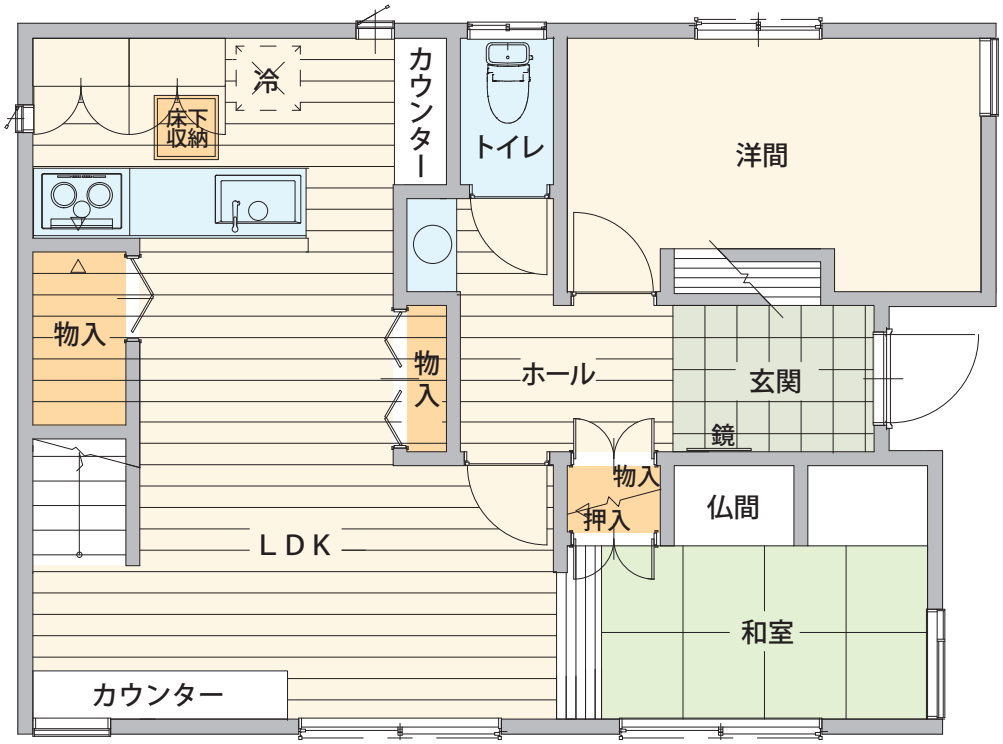

AFTER

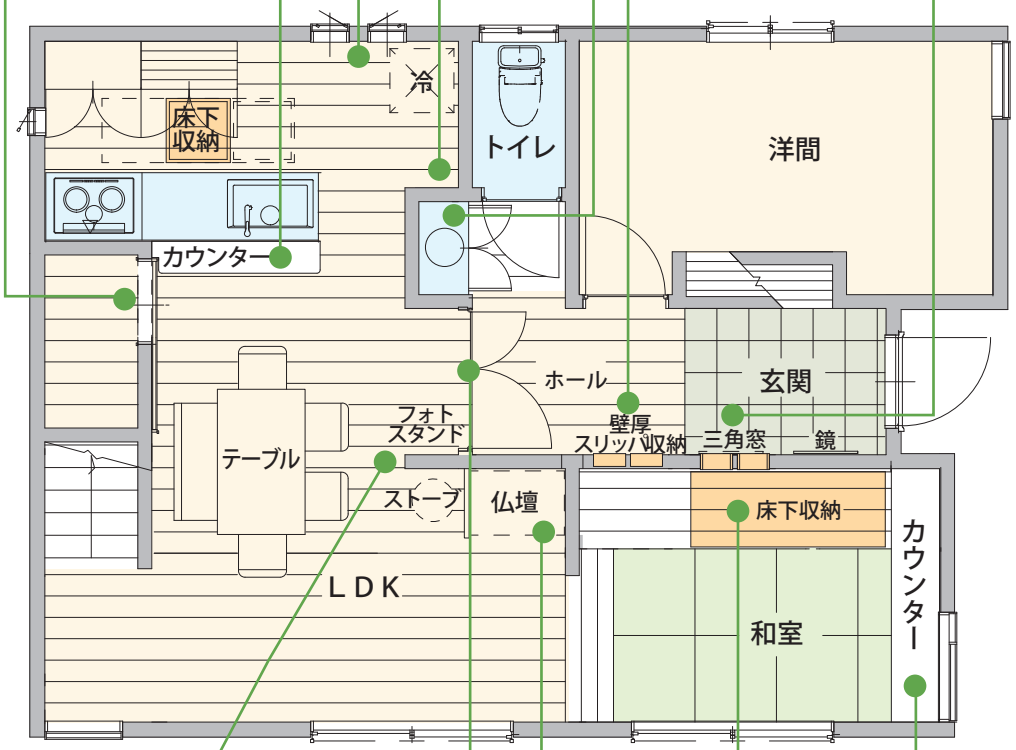

カウンターを撤去して
キッチン広々!

スリッパ収納も
壁埋め込みですっきり

カウンターをつけて
お料理をサービス
しやすく。

カウンターだけだった
洗面下に扉を付けて
スッキリと!!

光いっぱい!
おしゃれな三角窓!

引き戸に取り替えて
家事コーナーに。

窓も増設!

仏壇置場を
移動しました。

カウンターも
増設して、スッキリ!
広々!

家族の思い出が
いつでも見られて
楽しいフォトウォールを
作成!!

親子ドアへ変更。
入り口の位置を変えて
玄関ホールへ光をプラス!!

たっぷり収納の
床下収納庫増設!!